

GISPOLBB

Das Zentrale Geoinformationssystem der
Polizei in Brandenburg

Eine Erfolgsgeschichte der Landesvermessung Brandenburg
und dem Zentralsdienst der Polizei in Brandenburg

POLIZEI
Brandenburg

AGENDA:

- Was ist GISPolBB? Motivationen, Projektverlauf
- Zentrale Geodatenbasis, Geodatendienstleistungen
- Zentrale Webanwendung – „GIS für Jedermann“ –
- Polizeiliche Fachanwendungen
- Synergien

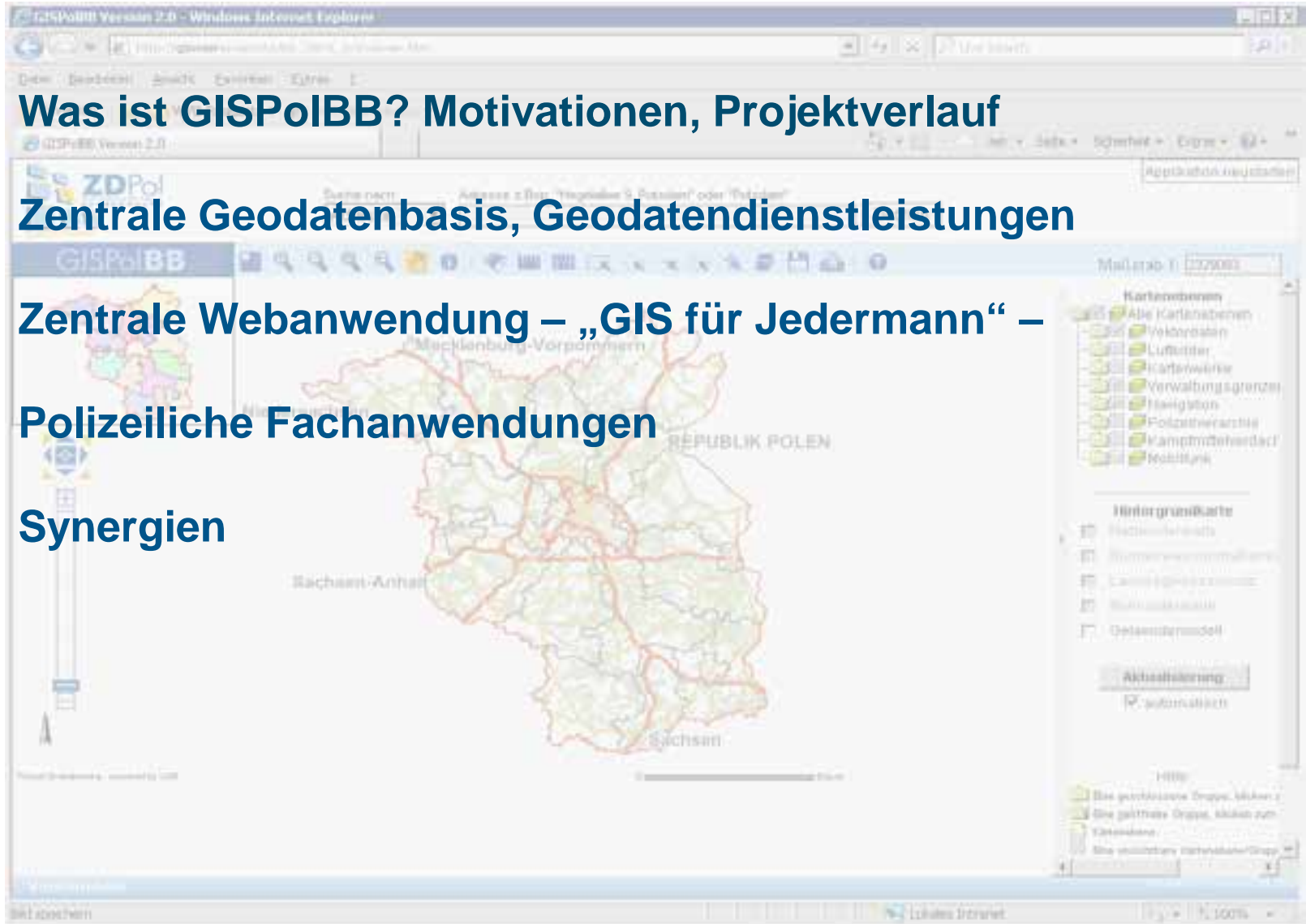

Was ist GISPolBB?

- Geoinformationssystem der brandenburgischen Polizei
- Zentrale Geodatenbasis (GDI) und –Webanwendungen
- Einrichtung Experten GIS-Arbeitsplätze, inklusive Schulungen, Workshops
- Integration in polizeiliche Fachanwendungen,
- **Ziel: Zentrale Vernetzung aller polizeilichen IT-Anwendungen mit Geobezug**

Warum machen wir GISPolBB?

- Ausgangssituation:
Wenig Kontinuität bei Beschaffung, Verwaltung von IT-Anwendungen, Karten und Geodaten
Basis für die Kooperation: Zusammenarbeit mit KMBD
- **Motivation ZDPol**
Zentralisation, Standardisierung der IT-Anwendungen, Datenhaltung, -sicherung
- **Motivation der LGB**
Kompetenz mit Geobasisdaten und Karten, nicht nur für Brandenburg
neue Qualität - Kompetenz als zentraler GIS-Dienstleister des Landes Brandenburg -

Zusammenarbeit zwischen LGB und Polizei Brandenburg

GISPolBB

Bisheriger Projektverlauf:

- 2005: Erstellung GIS Konzept der Polizei
- 2006: Vorstudie zur GIS-Einführung, Servicevereinbarung
- 2007: Aufbau Geodatenbasis, Entwicklung von Webanwendung, Durchführung Testläufe
- 2008: Systemausbau für 1000 User, Schulungen
- 2009: **Freischaltung „GISPolBB“ für alle 6000 Pol1-Netzuser !!**
- 2010: Erweiterung externe Fachdaten, Integration GISPolBB in Fachanwendungen
- 2012: Modernisierung Polizeihubschrauber

Stufe 1:

- Aufbau einer zentralen Geodatenbasis (Geodatenbank)
- Aufbau einer webbasierten GIS-Lösung auf Basis ESRI GIS-Technologie

Stufe 2:

- Ergänzung der Datenbasis um polizeiliche – und externe Fachdaten
- Organisation von Schulungen für Fachnutzer zur Erstellung von Fachdaten

Stufe 3:

- Ergänzung der Datenbasis um weitere Datenbestände, GIS-Funktionen
- Integration der Geobasis- und Fachdaten in die polizeilichen Fachanwendungen

Zentrale Geodatenbasis für alle Bereiche der Polizei

LGB verantwortlich für Datenbeschaffung (intern, extern), -aufbereitung, -bereitstellung

Geobasisdaten

Polizei-Fachdaten

Rasterdatenbank

(ca. 2,2 TB)

- § **Rasterdaten Brandenburg**
Digitale Orthophotos
(0,4 m SW, 0,2 m Farbe)
Topogr. Landeskartenwerk
1:10.000– 1:400.000
Geländemodelle
DGM25, DGM10, DGM1
- § **Rasterdaten Bund (BKG)**
Topogr. Kartenwerke
1:50.000 – 1:1.000.000
- § **Republik Polen (AGeoBw)**
Topogr. Kartenwerke
1:50.000 – 1:100.000
- § **Hochwassergefahrenkarte**
- § **Luftfahrtkarten** (Karten,
Pläne BER, ICAO-Karte)

Vektordatenbank

(ca. 30 GB)

- § **Vektordaten Landesvermessung**
Basislandschaftsmodelle, Verwaltungsgrenzen 1:10.000–1:250.000
- § **Daten Liegenschaftskataster**
Adress- und Gebäudedaten
- § **Vektordaten Bund (BKG)**
Basislandschaftsmodelle, Verwaltungsgrenzen 1:250.000 -
1:1.000.000
- § **Externe thematische Fachdaten**
Netznotenkarte (Straßenverkehr)
DBWK2 (WSV-Bund)
Infrastrukturdaten DBAG
Gewässerdaten Brandenburg
Sonderkarten,-pläne BER/ILA2012

Fachdatenbank

(ca. 25 GByte)

- § interne Verwaltungsdaten
- § Kampfmittelverdachtsflächen
mit Luftbildabdeckung
- § Telekommunikation (GISZell)
- § Einsatzleitsystem (ELBOS)

Externe Geodaten anderen Behörden / Einrichtungen Datenbeschaffung / -aufbereitung / -pflege

Bundesamt für Kartographie und Geodäsie

- Geobasisdaten der Bundesrepublik Deutschland (div. Landschaftsmodelle, Topographische Kartenwerke)

Amt für Geoinformationswesen der Bundeswehr

- Topographische Kartenwerke Republik Polen

Senatsverwaltung für Stadtentwicklung und Umwelt

- Geobasisdaten des Landes Berlin (Adress- und Gebäudedaten, Orthophotos)

Wasser- und Schifffahrtsverwaltung Bundes

- Digitale Bundeswasserstraßenkarte 1:2.000

Landesbetrieb Straßenwesen

- Netzknotenkarte Land Brandenburg

Deutsche Bahn AG

- Infrastrukturdaten des Schienennetzes, DB Netz AG

Landesamt für Umwelt, Gesundheit und Verbraucherschutz

- Gewässernetz Brandenburg, Deiche und deren Kilometrierung
- Daten von Windrädern

Berliner Flughäfen (BER)

- Karten, Pläne zum neuen Großflughafen BER

Zentrale WebGIS-Anwendung GISPolBB - „GIS für Jedermann“

GISPolBB

GISPoIBB im Einsatz: Bombenfund in Potsdam

Munitionsverdachtsfund am Telegraphenberg

GISPoIBB

Polizeiliche Fachanwendungen - ELBOS -

Einsatzleitsystem für Behörden und Organisationen mit Sicherheitsaufgaben

Karten

- GISPoBB: Vektorkarte
- GISPoBB: Farbbild (ab 1:20.000)
- GISPoBB: sw Luftbild (ab 1:50.000)
- GISPoBB: Rasterkarte (DTK)
- GISPoBB: Bahnanlagen (ab 1:50.000)
- lokale Karten (bei Ausfall GISPoBB)

Einsätze 110

- Keine
- Aktuell
- Status aktiv (BRZ Filter)
- Status beendet
- Alle

Einsatzmittel mit GPS

- Keine
- Aktueller Einsatz
- Status aktiv (Nur FUSTRW)
- Status aktiv (Alle Typen)
- Alle (Position max 24h alt)
- Problem 1 (AD unterwegs)
- Problem 2 (aktiv, alle Positionen)
- Auftrag

Kontrollstellen

- keine
- Ringstraße
- Massnahme 300
- im Einsatz
- alle

Objekte

- Keine
- alle Objekte im Umkreis
- EinsatzortObjekt110

Polizeiliche Fachanwendungen - EUSKA -

Elektronische Unfalltypensteckkarte - System für Dokumentation, Analyse von Verkehrsunfällen

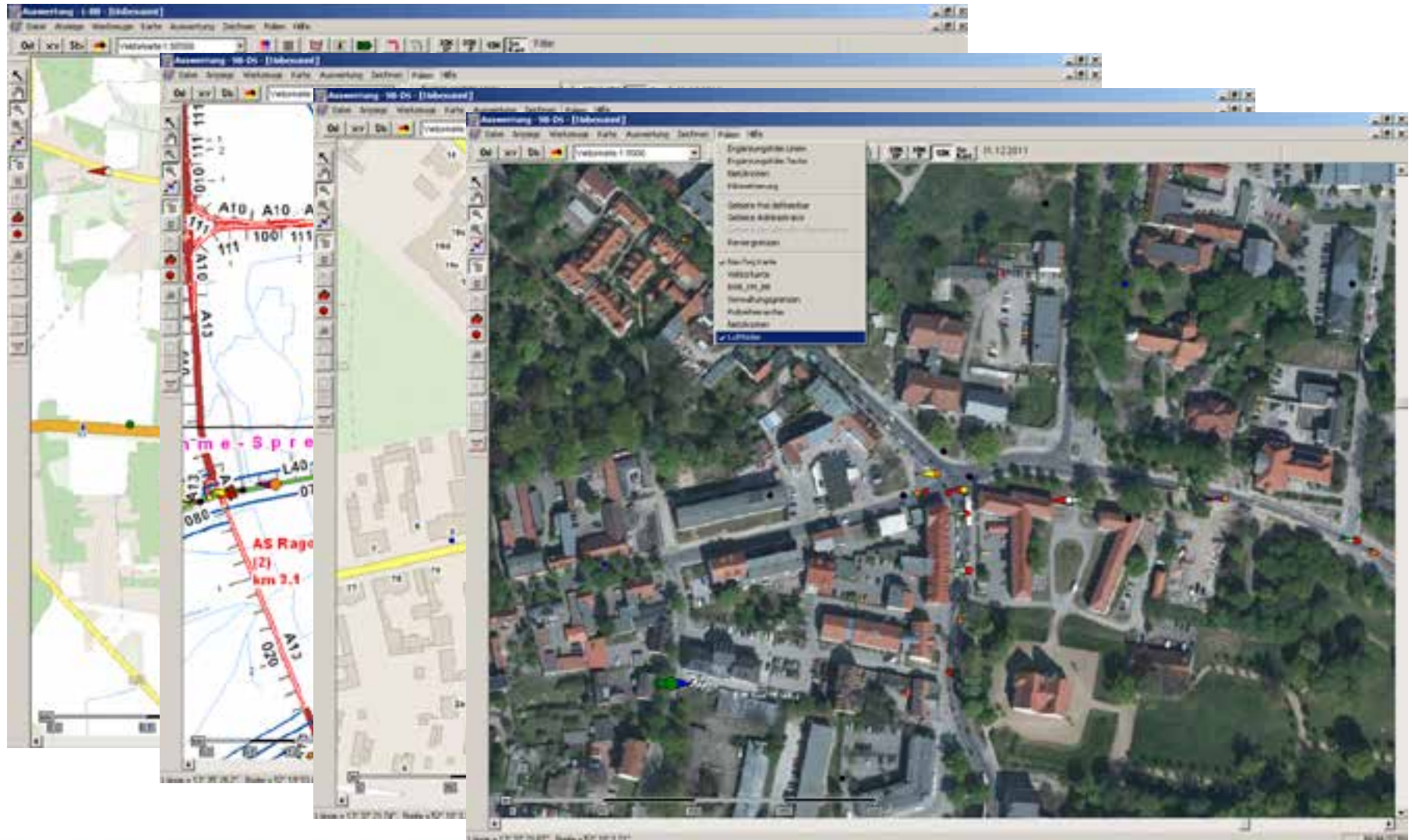

Polizeiliche Fachanwendungen in GISPoIBB - „GEOKON“ -

GISPoIBB

GeoKonklusion Polizei Brandenburg - Kriminalitätsatlas für Geographische Einsatzrecherche -
Inhaltliche-, räumliche- und zeitliche Recherche über alle Kriminalitätslagen

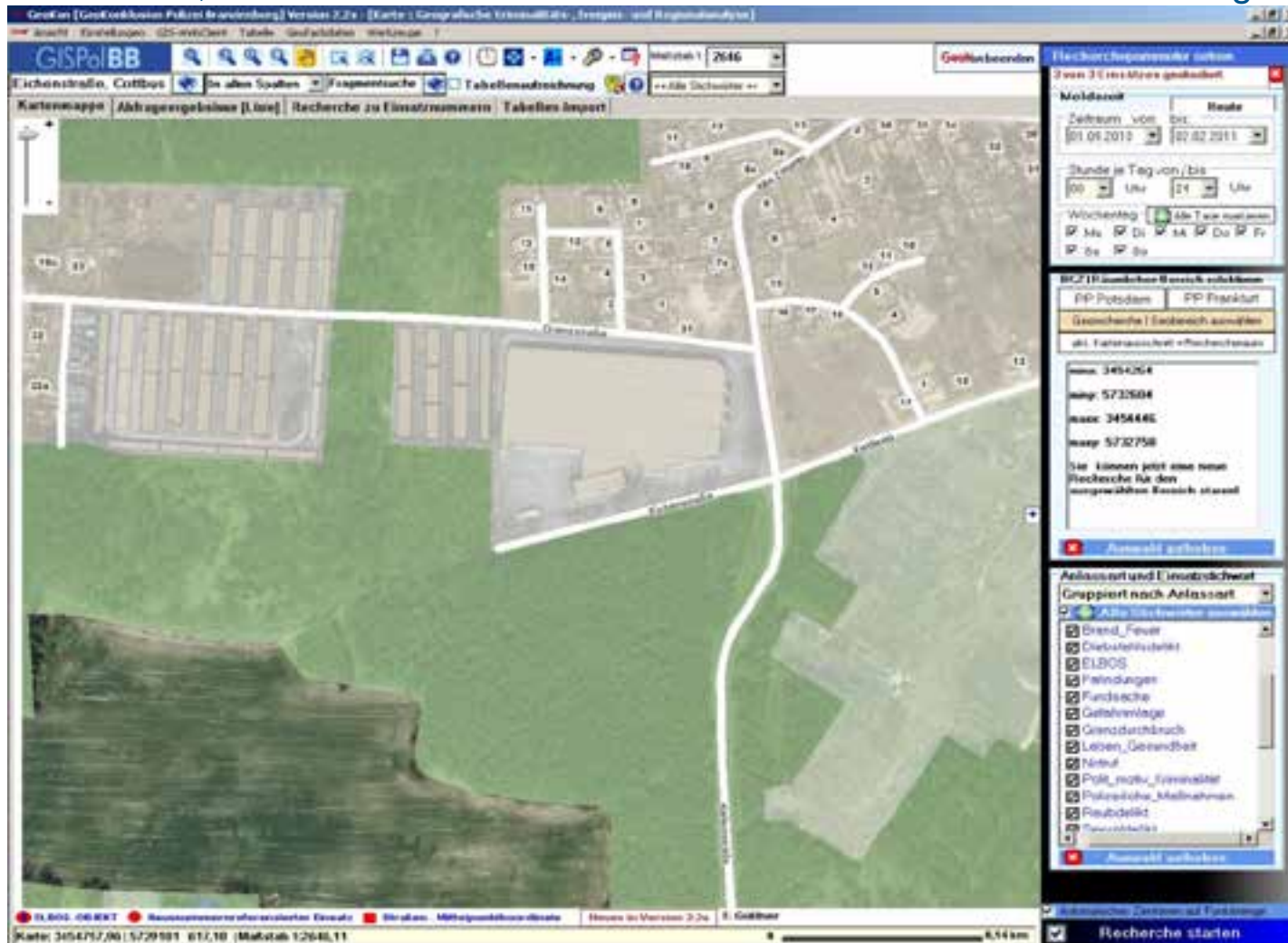

GISZell – Werkzeug zur Auswertung der Mobilfunkversorgung

- Erfassung, Auswertung und Visualisierung von operativ vermessenen Mobilfunkzellen
- Schwerpunkte im Einsatz bei:
 - Bearbeitung von Straftaten im Zuge kriminalistischer Versionsbildung und Alibiüberprüfung
 - Suche nach vermissten Personen

1. Vermessung Mobilfunkzellen mittels Zelltracer (Bereich - MFA/TKÜ)

2. Datenmodellierung, GIS-Werkzeuge, Importe

```
GISZell_20120607-071803.log - Editor
Datei Bearbeiten Format Ansicht
#####
# Netzwahl: narwall(26201)
# Netztyp: GSM
# Format: zeitstempel;typ;svcell_plmn;svcell_lac;svcell_cid;svcell_chan;svcell_signal;ncell_plmn;ncell_lac;
07.06.2012 07:18:03;GSM;26201;14085;22669;96;-49;26201;14085;22671;38;-71;26201;14085;22670;16;-75;26201;1408
07.06.2012 07:18:09;GSM;26201;14085;22669;96;-50;26201;14085;22671;38;-71;26201;14085;22670;16;-74;26201;1408
07.06.2012 07:18:15;GSM;26201;14085;22669;96;-55;26201;14085;22671;38;-71;26201;14085;22670;16;-74;26201;1408
07.06.2012 07:18:21;GSM;26201;14085;22669;96;-57;26201;14085;22670;16;-71;26201;14085;22671;38;-72;26201;1408
07.06.2012 07:18:27;GSM;26201;14085;22669;96;-57;26201;14085;22670;16;-71;26201;14085;22671;38;-73;26201;1408
07.06.2012 07:18:33;GSM;26201;14085;22669;96;-56;26201;14085;22670;16;-71;26201;14085;22671;38;-73;26201;1408
07.06.2012 07:18:39;GSM;26201;14085;22669;96;-56;26201;14085;22670;16;-71;26201;14085;22671;38;-73;26201;1408
07.06.2012 07:18:45;GSM;26201;14085;22669;96;-57;26201;14085;22670;16;-71;26201;14085;22671;38;-72;26201;1411
07.06.2012 07:18:51;GSM;26201;14085;22669;96;-57;26201;14085;22670;16;-71;26201;14085;22671;38;-72;26201;1408
07.06.2012 07:18:57;GSM;26201;14085;22669;96;-57;26201;14085;22670;16;-71;26201;14085;22671;38;-72;26201;1408
07.06.2012 07:19:03;GSM;26201;14085;22669;96;-57;26201;14085;22671;38;-71;26201;14085;22670;16;-71;26201;1408
```

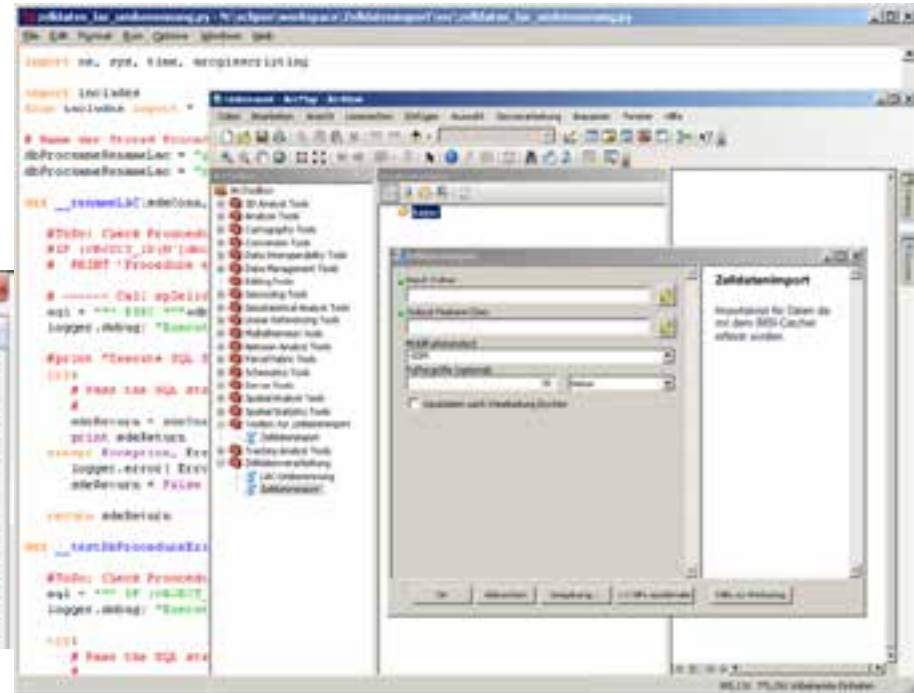

GISZell mit GISPoIBB im Einsatz:

Szenario bei Suche nach vermisster Person

§
§

Suche nach: Mobilfunkzellen Netz: D1 LAC: 12549 CI als Dezimalwert z.Bsp. "2410" oder auch "2410,4510,760" Suchen

Maßstab 1: 11102

Kartenebenen

- Alle Kartenebenen
- Vektordaten
- Luftbilder
- Kartenwerke
- Verwaltungsgrenzen
- Navigation
- Orte
- Adresse
- Gebäude
- Postleitzahlen
- Polizeihierarchie

HTML-Dokument speichern

Speichern in: gis-map

- aktualisierung_DOP_0511
- Berichte zu DB-Exporten
- daten_2011.gdb
- DB_Zelldaten
- DOP20_ausdehnung
- Hierarchie auf neue VG
- Projekte
- test_rasterisieren
- Wasserdaten_LJA
- Webdaten
- zelldaten_import_skripte
- Adresse_export.txt
- GISPoIBB_Adresse.bit
- GISPoIBB_export.txt
- GISPoIBB_export_Adressen TKU.txt**
- rasterreit.bit
- sdeconfig.bit

Größe: 343 kb
Dateien: DOP20_nord.aux, DOP20_nord.thw, DOP20_nord.tif, ...

Dateiname: GISPoIBB_export_Adressen TKU.txt Speichern

Dateityp: Textdatei (*.txt) Abbrechen

Sprache: Unicode

geokodierte Adresse

Nr.	Gemeinde	PLZ	Strasse	Hausnr.	Ortsteil	Landkr.	Gem.
1	11000006	14109	02206	Neue Kreisstraße 1	Werraes	Berlin	Regitz-Zelle

Dienstleistungen für ereignisgebundene Großlagen

Internationale Luft- und Raumfahrttausstellung „ILA 2012“ in Schönefeld

Veranstaltungspläne von Messe, über Tagungsorte bis hin zu Stellplätzen der Fluggeräte

Die Geobasisdaten gehen in die Luft

Zusammenarbeit mit Polizeihubschrauberstaffel (PHuSt)

- 2012 - Modernisierung Polizeihubschrauber (Adebar16, -17)

Polizei

Synergien für die Landesvermessung

„Der Polizist vor Ort vor ist unser bester Gebietstopograph!“

Fehlerticket

Bei Nutzung von GISPolBB erkannte Fehler		Eingereicht durch:	PHM Machoy
Dienststelle:(PPFF , Füst 1,...)	PI CB/SPN, PREV Forst	Eingereicht am:	27.01.12
Priorität: (wird durch Projekt ausgefüllt)	<input type="checkbox"/> dringend	Entschieden durch:	
	<input type="checkbox"/> notwendig <input checked="" type="checkbox"/> bei Gelegenheit	Entschieden am:	
Problemeingrenzung:	<input type="checkbox"/> technisch (Programmfehler)	<input checked="" type="checkbox"/> inhaltlich (fehlerhafte Kartendarstellung, falsche Abfrageergebnisse)	<input type="checkbox"/> anderes Problem

Übersetzung von Fehlertickets von ZDPol an die LGB

Nr.	Erregungsart	von wem?	Link zu Ticket von ZDPol	Fehlerbeschreibung / Kategorie	Ort	LGB Juni 08 Vorsch.	zuletzt bearb. am	Richtmeldung an	Berichtliche Darstellung	gelöste Darstellung	Kategorie / Datenstand	Status für GISPolBB
100	26.12.10	ZDPol, H. Reitz	Fehlerticket_100_261210	SträÙe und Adresse Anna-Negers-Weg 1104 (Adresse der StraÙenmeÙere Bezeichnung)	Reinickow	GISPolBB	26.12.10	Geo-Helsinki	DLM StraÙennetzwerke	DLM bereits erledigt DLM bereits erledigt		DR025 Geodaten
101	26.12.10	ZDPol, H. Reitz	Fehlerticket_101_261210	StraÙenPlan und Adresse Ernst-Tschinkel-Plan 101	Spermburg	GISPolBB	26.12.10	Geo-Helsinki	DLM StraÙennetzwerke	DLM bereits erledigt DLM bereits erledigt		DR025 Geodaten
102.1	26.12.10	ZDPol, H. Reitz	Fehlerticket_102_261210	Angleich StraÙen-Feldweg Müggenberg, entlang Müggenberg-StraÙe	Müggel-Wüstenaue	GISPolBB	26.12.10	Geo-Helsinki	DLM	bereits erledigt		DR025
102.2	26.12.10	ZDPol, H. Reitz	Fehlerticket_102_261210	Angleich StraÙen-Feldweg Müggenberg, entlang Müggenberg-StraÙe	Müggel-Wüstenaue	GISPolBB	26.12.10	Geo-Helsinki	DLM	bereits erledigt		DR025
103	26.12.10	ZDPol, H. Reitz	Fehlerticket_103_261210	Angleich StraÙen-Feldweg Müggenberg, entlang Müggenberg-StraÙe	Müggel-Wüstenaue	GISPolBB	26.12.10	Geo-Helsinki	DLM	bereits erledigt		DR025
104	22.03.11	ZDPol, H. Reitz	Fehlerticket_104_220311	Angleich Adresse Polizeiwache Orientierung-Zentrum StraÙe 40-a, Tiefer liegt auf Nr. 47	Oxendörp	GISPolBB	22.03.11	Geo-Helsinki	AUX	erledigt		Geodaten
105	22.03.11	ZDPol, H. Reitz	Fehlerticket_105_220311	Angleich Adresse ZDPol Polizeiwache 01 Holzhausen Döhrnsen Str., Tiefer liegt auf Nr. 39 a	01 Holzhausen, 01 Holzhausen	GISPolBB	22.03.11	Geo-Helsinki	AUX	in Route		Geodaten
106	22.03.11	ZDPol, H. Reitz	Fehlerticket_106_220311	Angleich Adresse Polizeiwache 1 in 02819 Cottbus 02 Cottbus, es liegt kein Tiefer	Cottbus, 02 Cottbus	GISPolBB	22.03.11	Geo-Helsinki	AUX	erledigt		Geodaten
107	21.07.11	ZDPol, H. Reitz	Fehlerticket_107_210711	Öffentliche Verkehrsunternehmen Straßenbahnring Zum Vorkamp, Laubener StraÙe, Postbus	Saarlouis, 01 Postbus	GISPolBB	21.07.11	Geo-Helsinki	DLM	erledigt	22.07.11	DR025
108	21.07.11	ZDPol, H. Reitz	Fehlerticket_108_210711	Wegweiser HauptausfallstraÙe	Wendisch-Rode	GISPolBB	21.07.11	Geo-Helsinki	AUX	bereits erledigt		Geodaten
109	27.01.12	ZDPol, H. Reitz	Fehlerticket_109_270112	Angleich StraÙen-Sozialstationen-Mitler für Kranke entlang Lindbergs Str.	Post-Saarlouis	GISPolBB	27.01.12	Geo-Helsinki	DLM	bereits erledigt		DR025
110	27.01.12	ZDPol, H. Reitz	Fehlerticket_110_270112	Angleich StraÙen-Vorkamp der Sozialstationen für Kranke entlang Lindbergs Str.	Postbus (Saarlouis)	GISPolBB	27.01.12	Geo-Helsinki	DLM	erledigt		DR025
111	12.10.12	ZDPol, H. Reitz	Fehlerticket_111_121012	deutscher Straßenverkehrs-Ko-Adressen-Weg in Potsdam und in Potsdam 02 Hausdorf	Potsdam	GISPolBB						DR025

Grau = alle vollständig abgearbeiteten Fehlertickets
 Grün = Eintragungen wurden in den Postdatenaktualisierungen vorgenommen, aber eben noch nicht in den Datenbeständen der Webdienste verfügbar
 Gelb = Koordinaten sind für DLM oder Kartendaten übernommen
 Orange = Fehler sind noch nicht vollständig behoben

**Vielen Dank für Ihr Interesse und Ihre
Aufmerksamkeit!!**

